

<p>IP 22(3)</p> <p>POZOR SIL. II/122 SMĚR BECHYNĚ UZAVŘENA</p>	<p>IP 22(4)</p> <p>POZOR SIL. II/122 MĚSTA BECHYNĚ UZAVŘENA</p>	<p>IP 22(4)</p> <p>POZOR SIL. II/122 VÝJEZD Z MĚSTA BECHYNĚ SMĚR OPAŘANY UZAVŘENA</p>	<p>IS 11a(3)</p> <p>BECHYNĚ RADĚTICE RATAJE</p>
<p>IS 11a(4)</p> <p>OPAŘANY BECHYNĚ DRAŽIČ</p>	<p>IS 11a(5)</p> <p>DRAŽIČ BECHYNĚ BERNHARTICE 3.5t</p>	<p>IS 11a(6)</p> <p>BECHYNĚ BERNHARTICE OPAŘANY SIL. II/122</p>	
<p>OPAŘANY IS 11b(1)</p>	<p>BECHYNĚ IS 11b(6)</p>	<p>OPAŘANY IS 11b(3)</p>	<p>BECHYNĚ IS 11b(7)</p>
<p>BECHYNĚ IS 11b(5)</p>	<p>TÁBOR IS 11b(8)</p>		

— Uzavírka  
- - - Objízdná trasa nad 3,5t  
- - - Objízdná trasa do 3,5t

**DETAIL A-A**



Dopravně inženýrské opatření  
**Obnova povrchu sil. II/122 a vybudování sjezdu pro nový retail park, Bechyne**

Zadavatel: 1. Kamenická stavební a obchodní firma s.r.o., p. Zahradní, tel: 721 715 191  
 Zpracoval: Jiří Kubeš ml. Dne: 22.08.2023  
 Email: technik@signistav.cz Poznámka:  
 Telefon: 702 100 810 1.etapa CELKOVÁ SITUACE



DIO se shoduje s odsouhlasenou verzí DI PČR Tábor

15.6.2024  
 KR-330-950/15-2024-020806  
 R. V.



DIO se shoduje s odsouhlasenou verzí DI PČR Tábor

DETAIL A-A

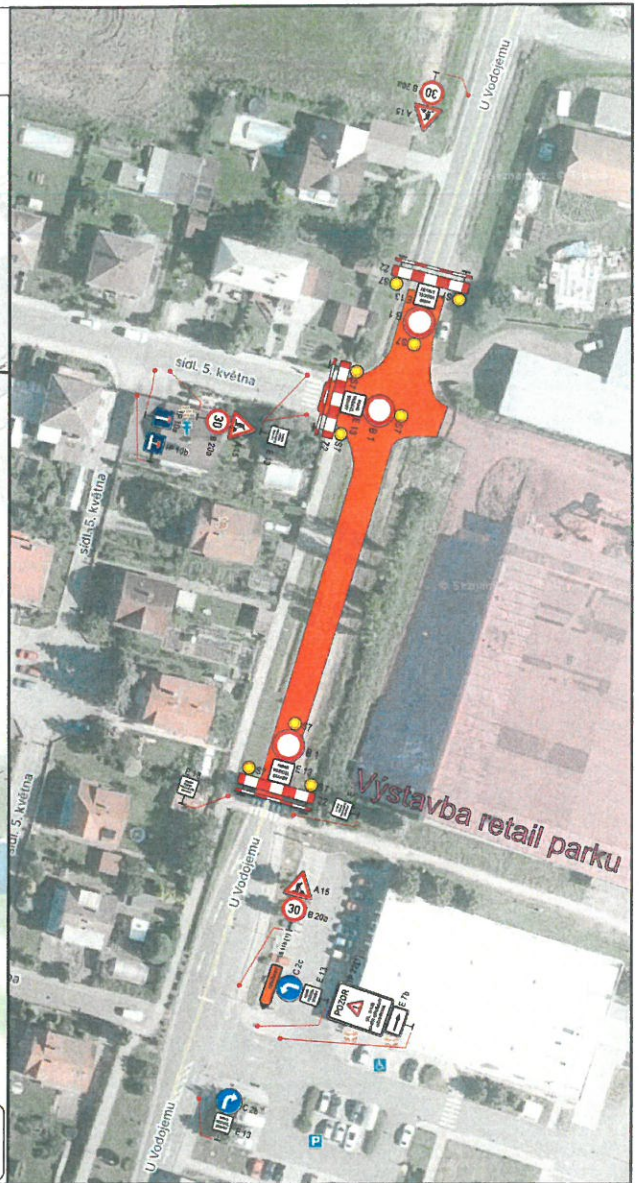

IP 22(1)  SIL. II/122 SMĚR OPAŘANY UZAVŘENA	IP 22(2)  VÝJEZD Z UL. 5 Května DO UL. U Vodojemu UZAVŘEN	IS 11a(1)  OPAŘANY DRAŽÍC SIL. II/122	IS 11a(2)  OPAŘANY RADĚTICE SIL. II/122	IS 11a(3)  OPAŘANY	IS 11b(1)  OPAŘANY IS 11b(2)  UL. U Vodojemu
---	--	---	---	--------------------------	---

— Uzavírka  
- - - Objízdná trasa

Dopravně inženýrské opatření  
Koridrace s et. 1 – Rekonstrukce ul. Michalská – DIO Janev  
Obnova povrchu sil. II/122 a vybudování sjezdu pro nový retail park, Bechyně

Zadavatel: 1. Kamenická stavební a obchodní firma s.r.o., p. Zahradní, tel: 721 715 191	Dne: 22.08.2023
Zpracoval: Jiří Kubeš ml.	Poznámka:
Email: technik@signistav.cz	KOORDINACE S ET.2 – DIO Michalská
Telefon: 702 100 810	



*13.6.2024  
KR11-350-950/cs-2024-024806*

