

# DOPLNĚNÍ PŘECHODNÉHO ZNAČENÍ K STÁVAJÍCÍ UZAVÍRCE SIL. III/1228 - STÁDLEC

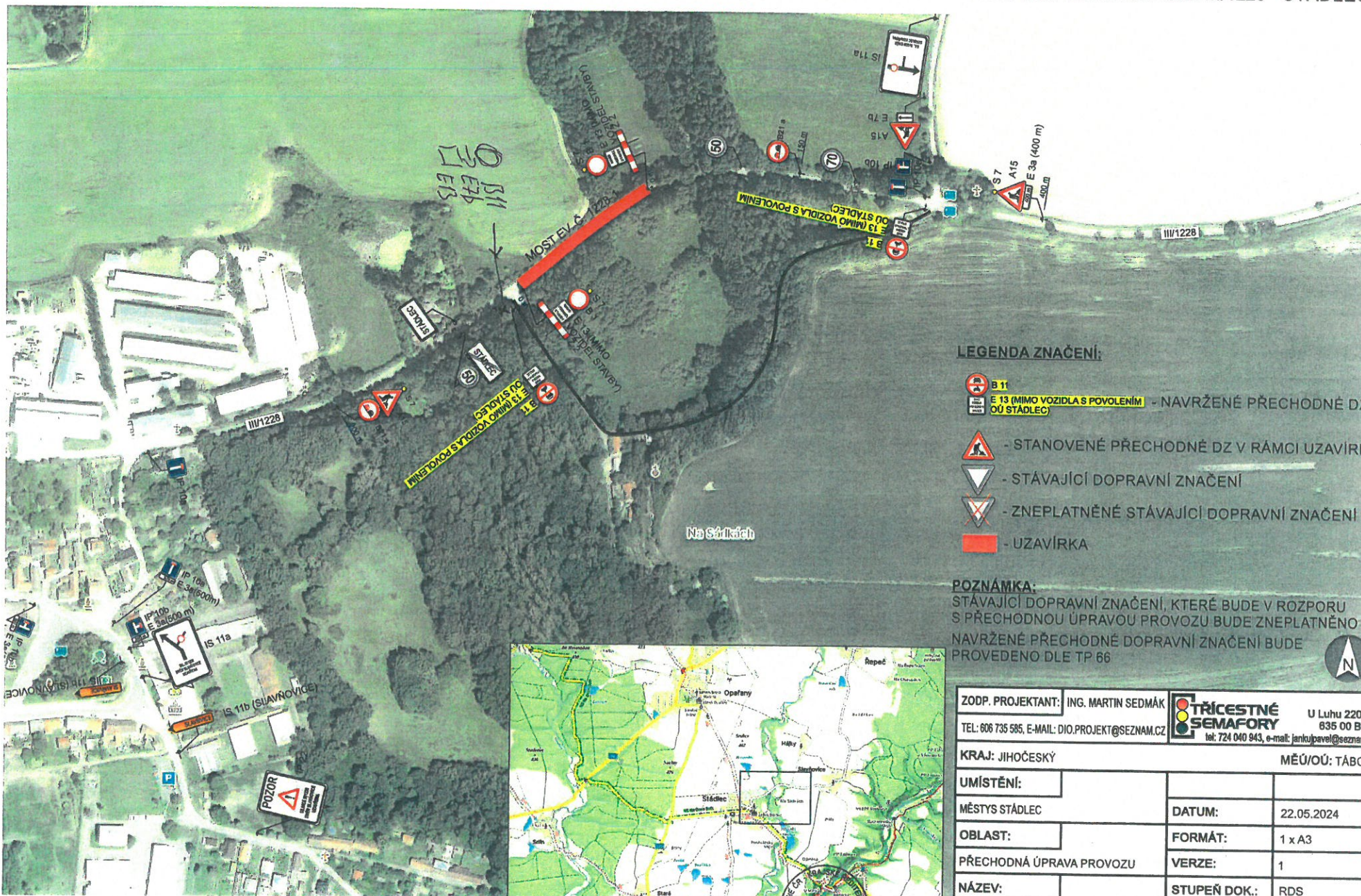

**LEGENDA ZNAČENÍ:**

- B 11
- E 13 (MIMO VOZIDLA S POVOLENÍM) - NAVRŽENÉ PŘECHODNÉ DZ OÚ STÁDLEC
- STANOVENÉ PŘECHODNÉ DZ V RÁMCI UZAVÍRKY
- STÁVAJÍCÍ DOPRAVNÍ ZNAČENÍ
- ZNEPLATNĚNÉ STÁVAJÍCÍ DOPRAVNÍ ZNAČENÍ
- UZAVÍRKA

**POZNÁMKA:**

STÁVAJÍCÍ DOPRAVNÍ ZNAČENÍ, KTERÉ BUDE V RÓZPORU S PŘECHODNOU ÚPRAVOU PROVOZU BUDE ZNEPLATNĚNO. NAVRŽENÉ PŘECHODNÉ DOPRAVNÍ ZNAČENÍ BUDE PROVEDENO DLE TP 66

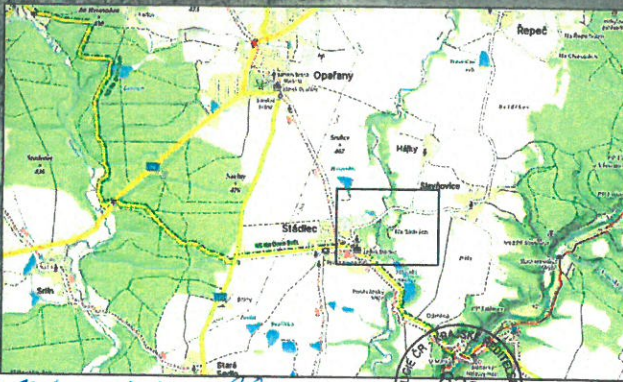

ZODP. PROJEKTANT: ING. MARTIN SEDMÁK		<p>TRÍCESTNÉ SEMAFORY tel: 724 040 943, e-mail: jankupavel@seznam.cz</p>	U Luhy 220/14 635 00 Brno
TEL: 606 735 585, E-MAIL: DIO.PROJEKT@SEZNAM.CZ			KRAJ: JIHOČESKÝ
UMÍSTĚNÍ:		MĚSTYS STÁDLEC	DATUM: 22.05.2024
PŘECHODNÁ ÚPRAVA PROVOZU		OBLAST:	FORMÁT: 1 x A3
NÁZEV:		VERZE:	1
SITUACE DOPRAVNÍHO ZNAČENÍ		STUPEŇ DOK.:	RDS
		Č. VÝKRESU:	01

15.3.2024 KR16-370-1062/15-2024-022806

*Handwritten signature*

